Attrezzature ed equipaggiamenti > Attacchi rapidi

ATTACCO RAPIDO SERIE T-LOCK

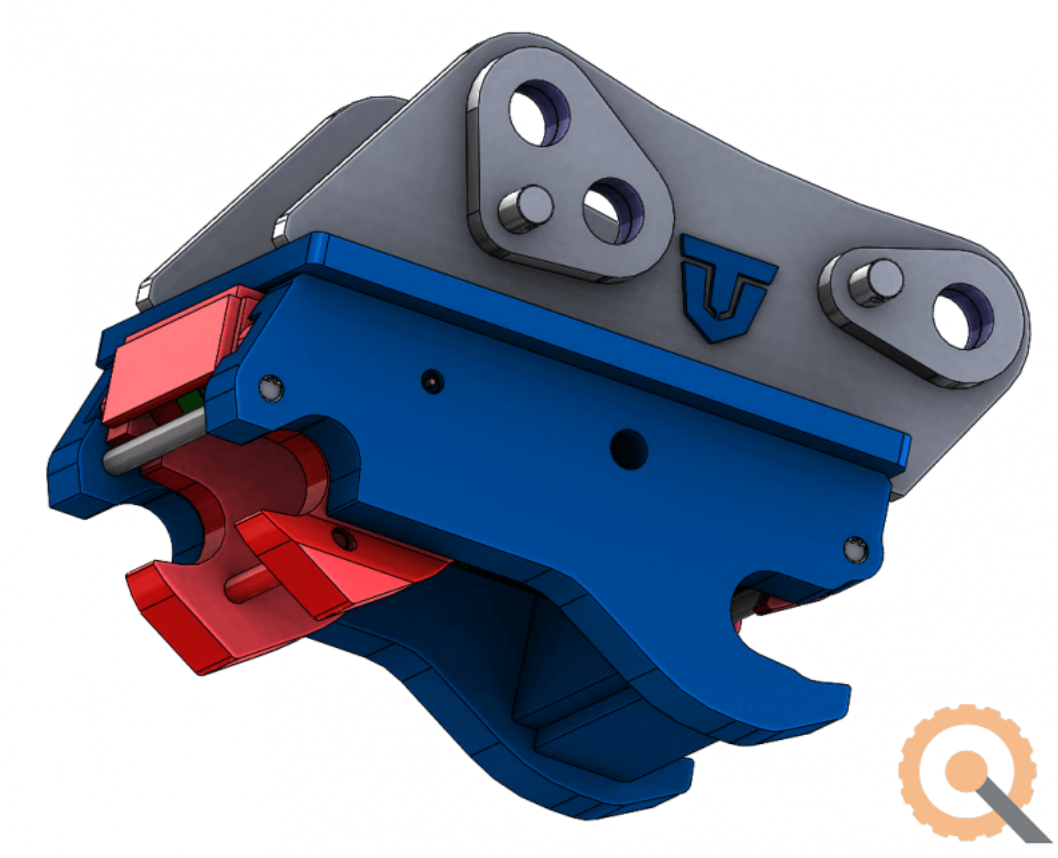

Descrizione:
Attacco rapido di tipo dedicato, “incassato” nello stampato della benna per non modificare eccessivamente il cinematismo. 1) 3 modelli 2) pesi: da 30 a 210 kg 3) pesi escavatore: da 1,2 a 16 ton

Trevi Benne S.p.a.

Via Bergoncino, 18

36025, Noventa Vicentina (VI)

Dal 1992 TreviBenne produce e commercializza tecnologie ed attrezzature per macchine movimento terra diversificandole in tre linee principali di prodotto:

attrezzature da demolizione, movimentazione e riciclaggio realizzando frantumatori, pinze, cesoie per ferro, benne vagliatrici e benne frantoio per il recupero dell'inerte e valorizzazione ambientale;
benne da scavo e carico, attacchi rapidi ed applicazioni speciali per escavatori e pale caricatrici. Benne con profilo a richiesta, spessori maggiorati, materiali antiusura per impieghi gravosi e di precisione;
una nuova linea dedicata al settore forestale per il taglio e la riduzione volumetrica di tronchi, alberi e la manutenzione stradale e boschiva.
Dalla produzione standard in serie, l'azienda si è distinta ed è evoluta per la sua capacità di creare attrezzature a disegno, studiate per ogni esigenza e condizione lavorativa. Questo per poter offrire una soluzione alternativa ad ogni richiesta specifica, personalizzando il prodotto come un abito su misura.
Oggi Trevi Benne può tradurre le singole esigenze del cliente in un prodotto unico ed efficace.